

The image shows a bright, modern interior space, likely a hallway or living area. The floor is covered in a large-scale black and white checkered tile pattern. A staircase with a decorative, ornate metal railing and glass balustrade leads up to a mezzanine level. The mezzanine has a glass railing with a decorative pattern. The walls are white, and there are recessed ceiling lights. A doorway on the right leads to another room with a similar checkered floor. The overall aesthetic is clean and contemporary.

CONCOREZZO BILOCALE
CON SOPPALCO E
TAVERNA

CONCOREZZO VIA DANTE 81

CONCOREZZO BILOCALE CON SOPPALCO E TAVERNA

0 €

SPLENDIDO BILOCALE RISTRUTTURATO, CON SOPPALCO E TAVERNA

*Concorezzo Bilocale con soppalco e Taverna. Appartamento bilocale in Via Dante, 81, qui
troverete un ...*

8 mq

 *i m m o b i l i a r e*
SANTALFREDO

Telefono: 039 690 81 37 - Email: info@immobiliariesantalfredo.it



CONCOREZZO BILOCALE CON SOPPALCO E TAVERNA

... elegante mix tra soffitti alti, materiali ricercati, pavimenti, vetrate, ambienti comunicanti, e tanto spazio che non ti aspetti.

Il layout distributivo prevede l'utilizzo dello spazio anche in altezza (circa 5 metri), con la creazione di un soppalco. Il tutto mixato e progettato, pensando alla ...

is immobiliare
SANTALFREDO

Telefono: 039 690 81 37 - Email: info@immobiliariesantalfredo.it



DESCRIZIONE

... funzionalità di ogni singolo ambiente, unicità dei materiali (ferro/ vetro / cemento), e bellezza. Queste sono alcune delle parole chiave che hanno guidato la progettazione di questa casa, ristrutturata recentemente.

DISPOSIZIONE INTERNA

Poter godere di una casa che ha uno spazio in affaccio sull'ambiente ...

Immobiliare Santalfredo può consigliarti i passi migliori per concretizzare l'acquisto o la vendita di un immobile, guidandoti nel tuo investimento immobiliare in modo attento ed produttivo.

... sottostante a tutt'altezza, è qualcosa di estremamente raro, che conferisce un tocco di originalità all'appartamento.

A questa peculiare caratteristica, è stata accostata la scelta di finiture ricercate, dalle tonalità neutre.

*Piano rialzato. Al livello principale si viene accolti nella **zona giorno**, con ripostiglio, scala in ...*





DETTAGLI AGGIUNTIVI

8 mq

- Anno di costruzione | 1987
- Condizione immobile | Ristrutturato
- Anno di ristrutturazione | 2021
- Numero livelli | 2
- Piano | terra
- Taverna | Si
- Tipo riscaldamento | autonomo
- Classe energetica | F 125,75



Telefono: 039 690 81 37 - Email: info@immobiliariesantalfredo.it

GALLERIA IMMAGINI

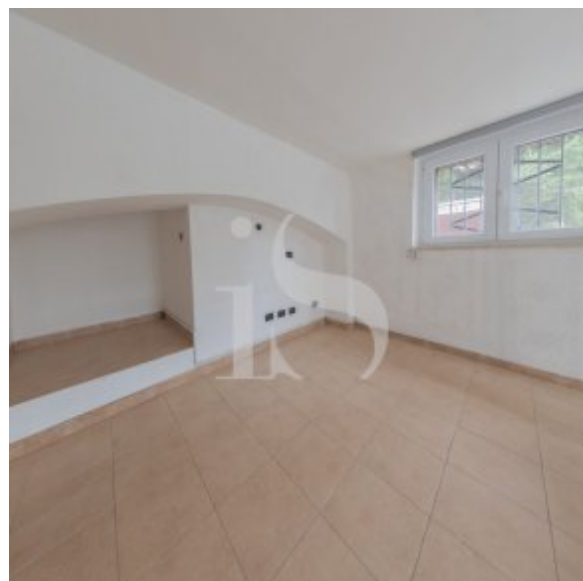
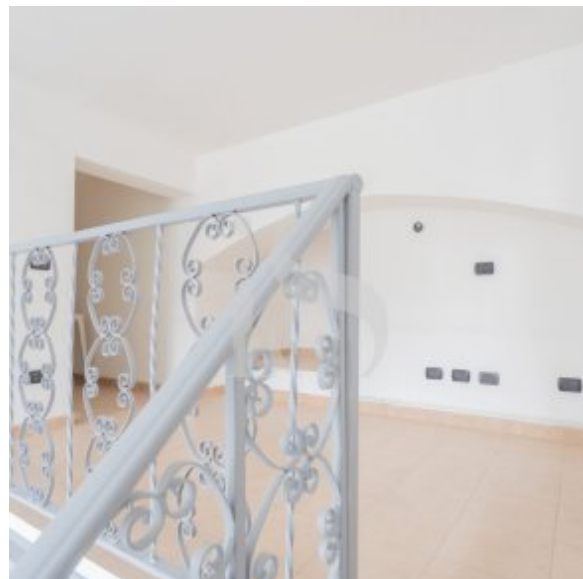
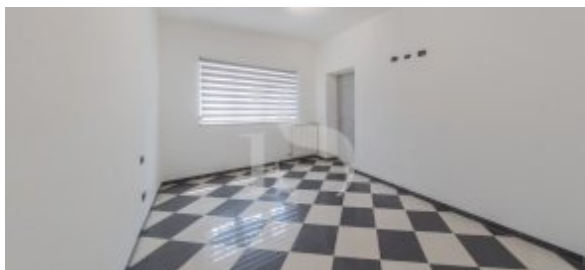

PLANIMETRIA



Per tutelare la privacy dei nostri acquirenti
abbiamo scelto di escludere

immobiliare
SANTALFREDO
la planimetria
dagli immobili venduti

"Una conoscenza approfondita del mercato è molto utile, ma l'impegno nei confronti dei clienti lo è di più".



Immobiliare Santalfredo
Via Remo Brambilla, 7
20863 Concorezzo (MB)

Telefono: 039 690 81 37

Email: info@immobiliariesantalfredo.it

Sito Web: <https://www.immobiliariesantalfredo.it>